

LEGENDA

-  DORA BALTEA
-  VIABILITA' ASFALTATA ESISTENTE - IMPERMEABILE
-  VIABILITA' IN MASSICCIATA ESISTENTE PERMEABILI
-  AREA A VEGETAZIONE ARBOREA
-  SCOGLIERA SPONDALE
-  SCARPATE DI RACCORDO IN TERRA PERMEABILI
-  PIAZZALE DI MONTE IN MASSICCIATA PERMEABILE UTILIZZATO PER DEPOSITO E LAVORAZIONE RIFIUTI INERTI
-  PIAZZALE DI VALLE PERMEABILE NON UTILIZZATO PER DEPOSITO E LAVORAZIONE RIFIUTI INERTI
-  AREA ARTIGIANALE/INDUSTRIALE PIETRA DI MORGEX SRL
-  LIMITE AREA OGGETTO DI AUTORIZZAZIONE
-  SCOLINE IN TERRA ESISTENTI PER RACCOLTA DI EVENTUALI ACQUE DI SCOLO

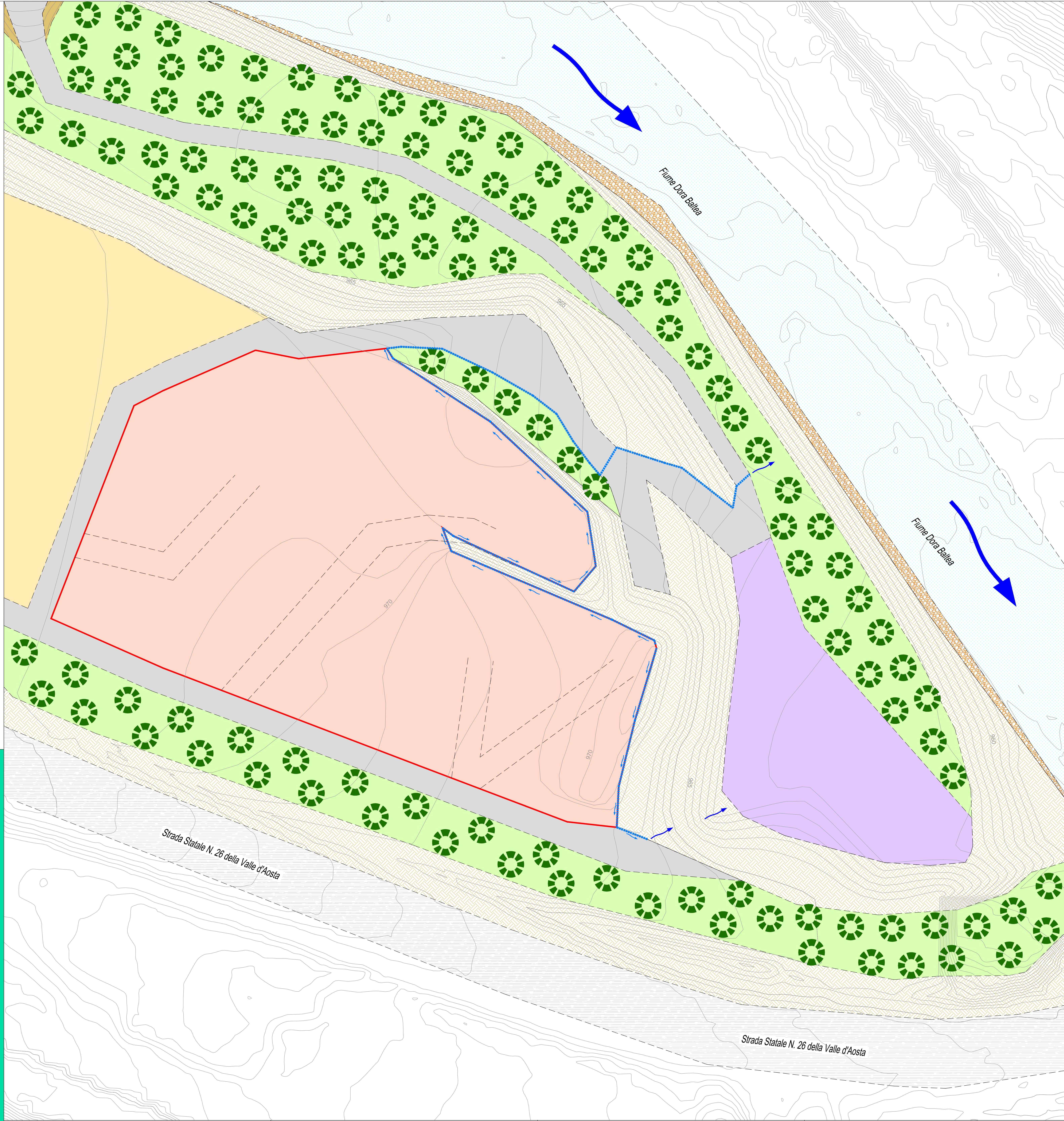

Regione Autonoma Valle d' Aosta  
Région Autonome Vallée d'Aoste

COMUNE DI: **MORGEX** COMUNE DE:

COMMITTENTE: **PIETRA DI MORGEX SRL** COMMITTANT:

OGGETTO:  
**RINNOVO DELL'AUTORIZZAZIONE  
ALL'ESERCIZIO DI IMPIANTO DI RECUPERO DI  
RIFIUTI NON PERICOLOSI IN LOC. MONTBARDON**

**PROGETTO DEFINITIVO**

**15**

FILE  
Tav.4b.Plan\_prog.CDL.dwg

DESIGNATORE:  
Pezzuolo Luca

SCALA: **1:200** ESSELE: DATA: **Aprile 2022** DATE:

DESCRIZIONE:  
**PLANIMETRIA GESTIONE  
ACQUE SUPERFICIALI**

  
**Dr. For. Luca Pezzuolo** STUDIO TECNICO  
Lic. Prov.Suez. 87 CHARVENSOD (AO) tel. 0165/32159

IL TECNICO  
Dr. For. Luca PEZZUOLO